

Llorenç Birba, fill del fundador de l'empresa, és un dels principals coneixedors i divulgadors de la història de la Vall de Camprodon

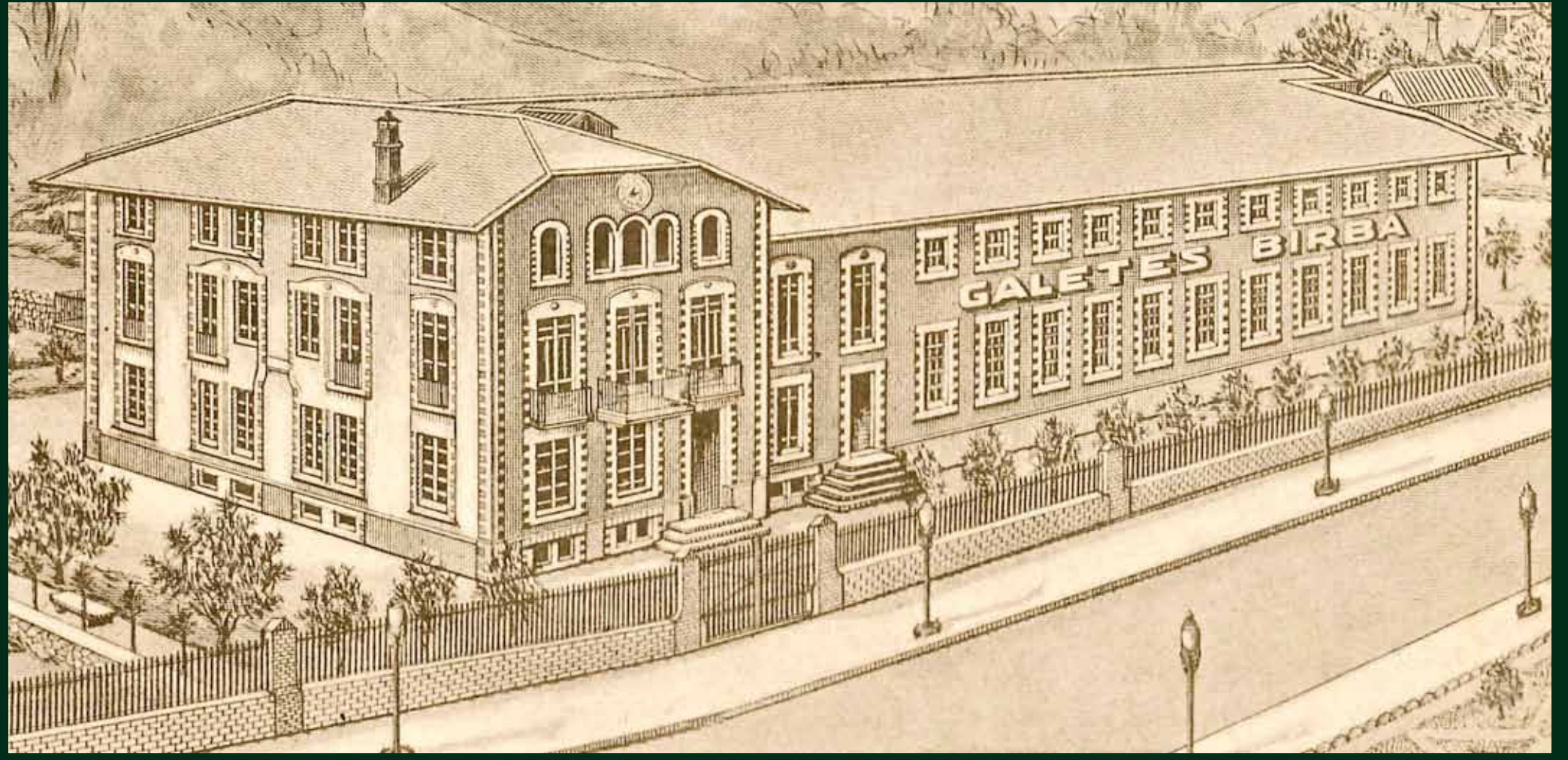

La fàbrica i el seu prestigi foren motiu, fins i tot, de postals turístiques

9 ANTIGA FÀBRICA DE GALETES BIRBA



Birba, una fàbrica singular

Després d'ampliar la botiga oberta pel seu pare amb una pastisseria, l'any 1910 Llorenç Birba apostà per comercialitzar galetes elaborades amb productes naturals i de qualitat. La seva iniciativa resultà un èxit: les galetes Birba es començaren a vendre fora de la comarca

i aviat s'hagué d'ampliar la producció. Per aquest motiu, l'any 1927 Llorenç Birba adquirí uns terrenys prop del Passeig Maristany per a construir-hi una fàbrica, que s'inaugurà dos anys després. El 2007 la factoria es traslladà a la planta de la Colònia Estabanell.

ANTIGUA FÀBRICA DE GALLETAS BIRBA

Llorenç Birba, hijo del fundador de la empresa, es uno de los principales eruditos y divulgadores de la historia del Valle de Camprodon.

Después de ampliar la tienda abierta por su padre con una pastelería, en 1910 Llorenç Birba apostó por comercializar galletas elaboradas con productos naturales y de calidad. Su iniciativa fue un éxito: las galletas Birba empezaron a venderse fuera de la comarca y pronto tuvo que ampliarse la producción. Por ello, en 1927, Llorenç Birba adquirió unos terrenos cerca del Paseo Maristany para construir una fábrica, que inauguró dos años más tarde. En 2007 la factoría se trasladó a la planta de la Colonia Estabanell.

L'ANCIENNE FABRIQUE DES BISCUITS BIRBA

Llorenç Birba, fils du fondateur de la société, est l'un des principaux chercheurs et divulgateurs de l'histoire de la vallée de Camprodon.

Après avoir ajouté à la boutique de son père une boulangerie en 1910, Llorenç Birba décida de vendre des biscuits élaborés avec des produits naturels et de qualité. Son initiative fut un succès : les biscuits Birba commencèrent à se vendre en dehors de la région et la production dut s'accroître. Par conséquent, en 1927, Llorenç Birba acheta un terrain près de la promenade Maristany, pour y construire une usine qui ouvrit ses portes deux ans plus tard. En 2007, cette dernière déménagea à l'usine de Colonia Estabanell.

THE OLD BIRBA BISCUIT FACTORY

Llorenç Birba, son of the founder of the company, is one of the main experts and propagators of the history of the Valley of Camprodon.

After extending the shop opened by his father with the addition of a bakery, in 1910 Llorenç Birba decided to sell biscuits made with natural and high-quality products. His initiative was a success: Birba biscuits began to be sold outside of the region and soon production started to increase. Because of this, in 1927 Llorenç Birba acquired some land near Maristany Promenade where he could build a factory, which he opened two years later. In 2007 the factory moved to the Colònia Estabanell plant.

Camprodon

1. Casa natal d'Isaac Albéniz
2. Can Suris
3. Església parroquial de Santa Maria
4. Monestir de Sant Pere
5. Hospital geriàtric
6. Can Roig
7. Capella del Roure
8. Passeig de la Font Nova
9. **Antiga fàbrica de galetes Birba**
10. Passeig Maristany
11. El Prat (plaça Dr. Robert)
12. Pont Nou
13. Casa de la Vila (Ajuntament)
14. Monòlit a Pau Pujol
15. Convent del Carme
16. Cal Marquès
17. Castell

